

国内旅行傷害保険特約セット 傷害保険

国内旅行総合保険

日本中どこに行っても守ってくれるね、この保険。

2025年10月改定



日本中どこへでも、あなたの旅に、ご一緒します。国内旅行総合保険

ご旅行中のアクシデントを
補償します。

交通事故でケガをした。



傷害: 死亡・後遺障害、入院、手術、通院

国内旅行総合保険は、ご出発からご帰宅まで、
国内旅行中の思いがけない事故によるケガ^(※1)
や損害からあなたをしっかりとガード。国内旅行中のアクシデントを補償します。

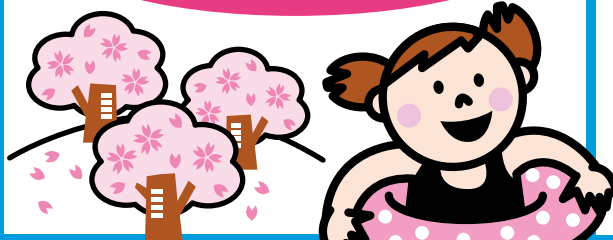

あやまってお店の商品を壊した。



賠償責任(特約)

示談交渉サービス付^(※2)

あやまって自分のカメラを落として壊した。



携行品損害(特約)

ホテルで火災にあつてケガをした。



傷害: 死亡・後遺障害、入院、手術、通院

エスカレーターで転んで骨折した。



傷害: 死亡・後遺障害、入院、手術、通院

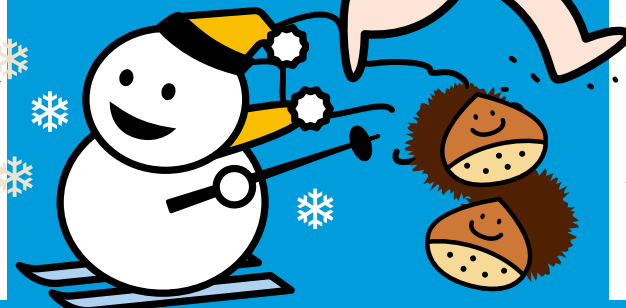

船が座礁して遭難した。

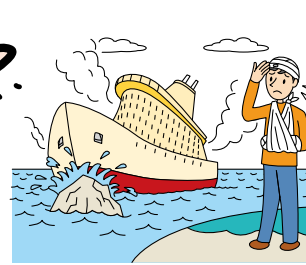

救援者費用(特約)

旅の安心が
広がります。

(※1)ケガには身体外部から有毒ガスまたは有毒物質を偶然かつ一時に吸入、吸収した場合に急激に生ずる中毒症状を含みます(細菌性食中毒、ウイルス性食中毒も含みます。)

(※2)示談交渉サービスの詳しい内容につきましては、「万一、事故にあわれたら」記載の「示談交渉サービスについて」をご覧ください。

(注)保険期間の開始日より前に発生した事故によるケガ・損害に対しては保険金をお支払いできません。

ニーズに合わせてお選びください。

旅行期間(保険期間)		2日(1泊2日)まで ^(※) (※)日帰り旅行を含みます。				4日(3泊4日)まで				7日(6泊7日)まで				14日(13泊14日)まで				1か月まで		
ご契約タイプ		DA1	DA2	DA3	DA4	DB1	DB2	DB3	DB4	DC1	DC2	DC3	DC4	DD1	DD2	DD3	DD4	DE1	DE2	
保 険 金 額	死亡・後遺障害	3,911 円	715 円	3,911 円	715 円	4,622 円	740 円	3,836 円	772 円	3,351 円	858 円	1,932 円	692 円	2,635 円	756 円	2,249 円	730 円	2,554 円	911 円	
	入院保険金日額	10,000 円	9,000 円	10,000 円	9,000 円	10,000 円	10,000 円	10,000 円	8,000 円	10,000 円	9,000 円	10,000 円	9,000 円	10,000 円	9,000 円	10,000 円	9,000 円	10,000 円	8,000 円	
	手術保険金	入院保険金日額の10倍(入院時)・5倍(外来時)				入院保険金日額の10倍(入院時)・5倍(外来時)				入院保険金日額の10倍(入院時)・5倍(外来時)				入院保険金日額の10倍(入院時)・5倍(外来時)				入院保険金日額の10倍(入院時)・5倍(外来時)		
	通院保険金日額	5,000 円	5,000 円	5,000 円	5,000 円	5,000 円	5,000 円	5,000 円	5,000 円	5,000 円	5,000 円	5,000 円	5,000 円	5,000 円	5,000 円	5,000 円	5,000 円	5,000 円	5,000 円	4,000 円
	賠償責任	3,000 円	3,000 円	—	—	3,000 円	3,000 円	—	—	3,000 円	3,000 円	—	—	3,000 円	3,000 円	—	—	3,000 円	3,000 円	
	携行品損害 (1事故につき免責金額3,000円)	30 円	30 円	—	—	35 円	30 円	—	—	30 円	35 円	—	—	30 円	35 円	—	—	30 円	30 円	20 円
救援者費用	200 円	200 円	—	—	200 円	200 円	—	—	200 円	200 円	—	—	200 円	200 円	—	—	200 円	200 円		
保険料		1,500 円	1,000 円	1,000 円	500 円	2,000 円	1,200 円	1,200 円	600 円	2,000 円	1,500 円	1,000 円	700 円	2,500 円	2,000 円	1,500 円	1,000 円	4,000 円	2,500 円	

留守宅家財盗難補償特約をセットする場合は、次の保険料が加算されます。

留守宅家財盗難保険金額 (1事故につき免責金額3,000円)	200 円	100 円	200 円	100 円	200 円	100 円	200 円	100 円	200 円	100 円
保険料	900 円	450 円	1,080 円	540 円	1,240 円	620 円	1,600 円	800 円	2,460 円	1,230 円

上記ご契約タイプ以外の保険金額をご希望の場合は、取扱代理店または損保ジャパンまでお問い合わせください。

(ご注意) ■年齢、引受条件等により、お引受けをお断りすることや、お引受けの条件を制限することがあります。

■下記のいずれかに該当する場合、ご契約いただける死亡・後遺障害保険金額は他の保険契約等と通算して1,000万円が上限となります。

- ・被保険者が保険期間の初日において満15歳未満である場合
- ・ご契約者と被保険者が異なるご契約において被保険者の同意(署名)がない場合

ご契約タイプ一覧表(保険金額・保険料一覧表)

ご契約後における注意事項

●保険証券

保険証券は大切に保管してください。なお、ご契約締結後、1か月を経過しても保険証券が届かない場合は、損保ジャパンまでご連絡ください。

●契約締結後における留意事項

- (1) 住所または通知先を変更された場合**
保険証券記載の住所または通知先を変更された場合は、遅滞なく取扱代理店または損保ジャパンまでご連絡ください。ご通知がない場合は、重要なお知らせやご案内ができませんこととなります。
- (2) 上記以外のご契約内容の変更を希望される場合**
ご契約内容の変更を希望される場合は、あらかじめ取扱代理店または損保ジャパンまでご連絡ください。また、ご契約内容の変更に伴い保険料が変更となる場合は、所定の計算により算出した額を返還または請求します。
- (3) 重大事由による解除等**
保険金を支払わせる目的でケガをさせた場合や保険契約者、被保険者または保険金受取人が暴力団関係者、その他の反社会的勢力に該当すると認められた場合などは、ご契約を解除することや、保険金をお支払いできないことがあります。

は、ご契約を解除することや、保険金をお支払いできないことがあります。

●被保険者による解除請求(被保険者離脱制度)について

被保険者をご契約者以外の方である場合は、その被保険者は、ご契約者に対し、この保険契約(その被保険者に係る部分にかぎります。)を解除することを求めることができます。被保険者から解除のお申し出があった場合は、ご契約者は、ただちに取扱代理店または損保ジャパンまでご連絡ください。解除の条件やお手続き方法等の詳しい内容につきましては、取扱代理店または損保ジャパンまでお問い合わせください。

●解約と解約返れい金

ご契約を解約される場合は、取扱代理店または損保ジャパンまでご連絡ください。なお、解約に際しては、ご契約時の条件により、ご契約の保険期間のうちまだ過ぎていない期間の保険料を解約返れい金として返還することがあります。また、返還される保険料があっても多くの場合でお支払いいただいた保険料の合計額より少ない金額になりますので、ご注意ください。ご契約内容によっては解約返れい金がないこともあります。

その他の注意事項

●保険会社破綻時の取扱い

- 引受保険会社が経営破綻した場合または引受保険会社の業務もしくは財産の状況に照らして事業の継続が困難となり、法令に定める手続きに基づきご契約条件の変更が行われた場合は、ご契約時にお約束した保険金・解約返れい金等のお支払いが一定期間凍結されたり、金額が削減されることがあります。
- この保険は損害保険契約者保護機構の補償対象となりますので、引受保険会社が経営破綻した場合は、保険金・解約返れい金等の8割まで(ただし、破綻時から3か月までに発生した事故による保険金は全額)が補償されます。

●複数の保険会社による共同保険契約を締結される場合

複数の保険会社による共同保険契約を締結される場合は、幹事保険会社が他の引受保険会社を代理・代行して保険料の領収、保険証券の発行、保険金支払その他の業務または事務を行います。引受保険会社は各々の引受割合に応じて連帯することなく単独別個に保険

契約上の責任を負います。

●個人情報の取扱いについて

損保ジャパンは、保険契約に関する個人情報を、保険契約の履行、損害保険等損保ジャパンの取り扱い商品・各種サービスの案内・提供、等を行うために取得・利用します。また、その他業務上必要とする範囲で、業務委託先、再保険会社、等(外国にある事業者を含みます。)に提供等を行う場合があります。なお、保健医療等のセンシティブ情報(要配慮個人情報を含みます。)の利用目的は、法令等に従い、業務の適切な運営の確保その他必要と認められる範囲に限定します。個人情報の取扱いに関する詳細(国外在住者の個人情報を含みます。)については損保ジャパン公式ウェブサイト(<https://www.sompo-japan.co.jp/>)をご覧ください。取扱代理店または損保ジャパンまでお問い合わせください。

万一、事故にあわれたら

- 事故が発生した場合は、ただちに損保ジャパン、取扱代理店または下記事故サポートセンターまでご連絡ください。事故の発生の日からその日を含めて30日以内にご通知がない場合は、保険金の全額または一部をお支払いできないことがあります。
- 被保険者に保険金を請求できない事情がある場合は、ご親族のうち損保ジャパン所定の条件を満たす方が、代理人として保険金を請求できることがあります。
- ケガをされた場合等は、この保険以外の保険でお支払対象となる可能性があります。また、ご家族の方が加入している保険がお支払いの対象となる場合もあります。損保ジャパン・他社を問わず、ご加入の保険証券等をご確認ください。
- 賠償責任補償特約をセットされたご契約において、被保険者が法律上の賠償責任を負担される事故が発生した場合は、必ず損保ジャパンにご相談のうえ、交渉をおすすめください。事前に損保ジャパンの承認を得ることなく賠償責任を認めたり、賠償金をお支払いになったりした場合は、保険金の全額または一部をお支払いできないことがあります。

示談交渉サービスについて

賠償責任補償特約をセットした場合、日本国内において発生した賠償責任補償特約のお支払対象となる事故については、損保ジャパンが示談交渉をお引き受けし事故の解決にあたる「示談交渉サービス」がご利用いただけます。示談交渉サービスのご提供にあたっては、被保険者および損害賠償請求権者の方の同意が必要となります。なお、以下の場合は示談交渉サービスをご利用いただけませんのでご注意ください。
・被保険者の負担する法律上の損害賠償責任の額が保険金額を明らかに超える場合
・損害賠償に関する訴訟が日本国外の裁判所に提起された場合 など

事故サポートセンター ◆おかけ間違いにご注意ください。

【受付時間】 24時間365日 **0120-727-110**

商品に関するお問い合わせ

【受付時間】 平日:午前9時~午後6時 土日祝日:午前9時~午後5時(12月31日~1月3日は休業)

カスタマーセンター **0120-888-089** ◆おかけ間違いにご注意ください。

<公式ウェブサイト> <https://www.sompo-japan.co.jp/>

ご契約内容の詳細や事故に関するお問い合わせは、取扱代理店・営業店・保険金サービス課へお取次ぎさせていただく場合がございます。

お客さま向けインターネットサービス

損保ジャパンマイページ 損保ジャパン マイページ 検索

<https://www.sompo-japan.co.jp/mypage/>

こんな便利な機能が使えます。 ◆契約内容・事故対応状況のご照会 ◆お取引のある代理店への保険相談

(注)マイページは、個人のお客さま専用のサービスです。また、マイページの各種機能は、ご契約の内容によっては対象外の場合があります。マイページについては損保ジャパン公式ウェブサイトをご覧ください。

保険会社との間で問題を解決できない場合(指定紛争解決機関)

損保ジャパンは、保険業法に基づく金融庁長官の指定を受けた指定紛争解決機関である一般社団法人日本損害保険協会と手続実施基本契約を締結しています。損保ジャパンとの間で問題を解決できない場合は一般社団法人日本損害保険協会に解決の申し立てを行うことができます。

【一般社団法人 日本損害保険協会 そんぽADRセンター】 ◆おかけ間違いにご注意ください。

0570-022808 (通話料有料)

【受付時間】 平日:午前9時15分~午後5時(土・日・祝日・年末年始は休業)
詳しくは、一般社団法人日本損害保険協会のホームページをご覧ください。(<https://www.sonpo.or.jp/>)

★このパンフレットは「国内旅行総合保険(国内旅行傷害保険特約セット傷害保険)」の概要を説明したものです。詳しい内容につきましては、「普通保険約款および特約集」「重要事項等説明書」をご覧ください。なお、ご不明な点は、取扱代理店または損保ジャパンまでお問い合わせください。

★ご契約者と被保険者(保険の対象となる方)が異なる場合は、被保険者となる方にもこのパンフレットに記載した内容をお伝えください。また、ご契約の際には、ご家族の方にもご契約内容をお知らせください。

★取扱代理店は損保ジャパンとの委託契約に基づき、お客さまからの告知の受領、保険契約の締結、保険料の領収、保険料領収証の交付、契約の管理業務などの代理業務を行っております。したがって、取扱代理店とご締結いただいた有効に成立したご契約につきましては、損保ジャパンと直接契約されたものとなります。

損害保険ジャパン株式会社

〒160-8338 東京都新宿区西新宿1-26-1
<公式ウェブサイト> <https://www.sompo-japan.co.jp/>

SOMPOグループの一員です。

お問い合わせ先